

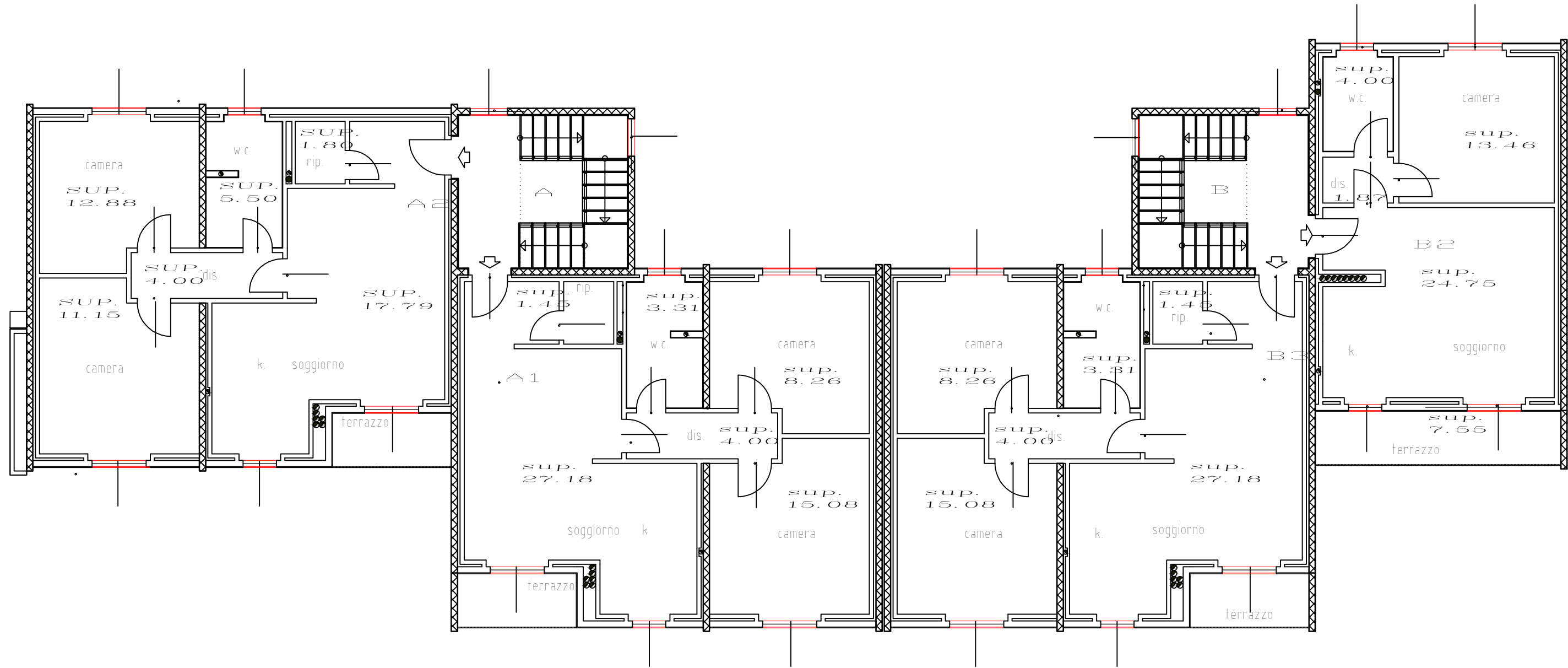

PROSPETTO SUD OVEST

2  
PROSPETTO  
1 : 100

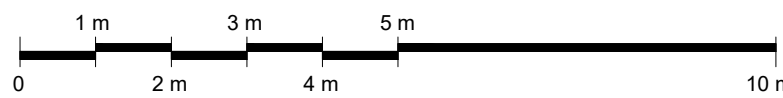

3  
PIANTA PIANO TIPO  
1 : 100

Unità Operativa Gestionale

Lecco



REV. 00 DATA: 24/07/2025

Via Mazzini 32/a 24128 Bergamo – Telefono 035/259595 Telefax 035/251185 C.F. e P.NA 00225430184

AVVISO PUBBLICO EX ART. 193, COMMA 16, DEL D.LGS. 36/2023 E S.M.I.  
ATTO A SOLLECITARE I PRIVATI INTERESSATI A FARSI PROMOTORI DI  
INIZIATIVE VOLTE A REALIZZARE IN CONCESSIONE, MEDIANTE FINANZA DI  
PROGETTO E TRAMITE IL CONTRATTO DI RENDIMENTO O DI PRESTAZIONE  
ENERGETICA EPC EX ART. 200 DEL CODICE, INTERVENTI INCLUSI NEGLI  
STRUMENTI DI PROGRAMMAZIONE DEL PPP, DI CUI ALL'ART. 175, COMMA  
1, VOLTI ALLA REALIZZAZIONE DI LAVORI CHE POSSANO USUFRUIRE SIA  
DEGLI INCENTIVI PREVISTI DALLA MISURA DEL PNRR M7 INVESTIMENTO 17  
REPOWER - REGOLAMENTO (UE) 2023/435 DEL 27 FEBBRAIO 2023 CHE  
DEGLI ULTERIORI INCENTIVI PREVISTI DAL CONTO TERMICO



## COMUNE DI CALOLZIOCORTE

### INTERVENTO DI RIQUALIFICAZIONE ENERGETICA DEGLI EDIFICI DI EDILIZIA RESIDENZIALE PUBBLICA DI PROPRIETA' ESCLUSIVA ALER

#### LOTTO: LC-3

CLUSTER 1: edifici in via G. Di Vittorio 8-10-12-14-16-18-20-22  
CLUSTER 2: edifici in via lavello 1g  
CLUSTER 3: edifici in via Cavour 13

#### PROGETTO DI FATTIBILITA' TECNICO ECONOMICA (art. 6 bis - All.1.7 al D. L.gs 36/2023)

ELABORATI GRAFICI		TAV. N°	
Pianta piano tipo		LC3.2-E. RL.3	
IL PROPONENTE :   Via Giovanni da Empoli n. 3, 00154 Roma T. 06 5055908 pec: cs.intesa@unipac.it	IL PROGETTISTA :   Via G. Matteotti 40, 00121 Roma T. 061 246 16 48 email: ps40.dott@gmail.com 	SCALA: 1:100	
GRUPPO DI LAVORO Coordinamento  Tecnologie Progettazione energetica  Impianti meccanici Impianti elettrici, speciali e fiv Sostenibilità		Ing. Claudio Rossi con Ing. Quirico Manco Ing. Claudio Rossi Ing. Claudia Colosimo Ing. Nicola Meo Ing. Dario De Santis Ing. Antonello Calderoni Ing. Valentina Russo	DATA: Luglio 2025  REV: 0.0  AGG. //
UNITA' OPERATIVA LECCO R.U.P. ARCH. LINO ANTONIO SALIGARI		FILE	LC3.2-E.RL.3